BLESSED

INTERIOR DESIGN & CONTRACTOR

Lavon Swancity, Cluster Allura Jl. Allura 12 No. 25
Kel. Wanakerta Kec. Sindang Jaya Kab. Tangerang
Tlp : 081212291168

Blessed Living Indonesia

PT. Blessed Living Indonesia merupakan perusahaan yang bergerak dibidang design interior, konstruksi, dan landscap. Kami berkomitmen untuk menciptakan ruang yang tidak hanya estetis, tetapi juga fungsional dan nyaman. Tima kami terdiri dari para profesional dibidangnya. kami berupaya semaksimal mungkin untuk menyediakan produk dan layanan yang dibutuhkan, karena kepuasan pelanggan adalah prioritas utama kami

Visi dan Misi: Visi kami adalah menjadi penyedia solusi desain dan konstruksi terbaik di industri, dikenal karena inovasi dan kualitas. Misi kami adalah memberikan layanan menyeluruh yang menghadirkan kepuasan maksimal kepada klien, dengan setiap detail diperhatikan.

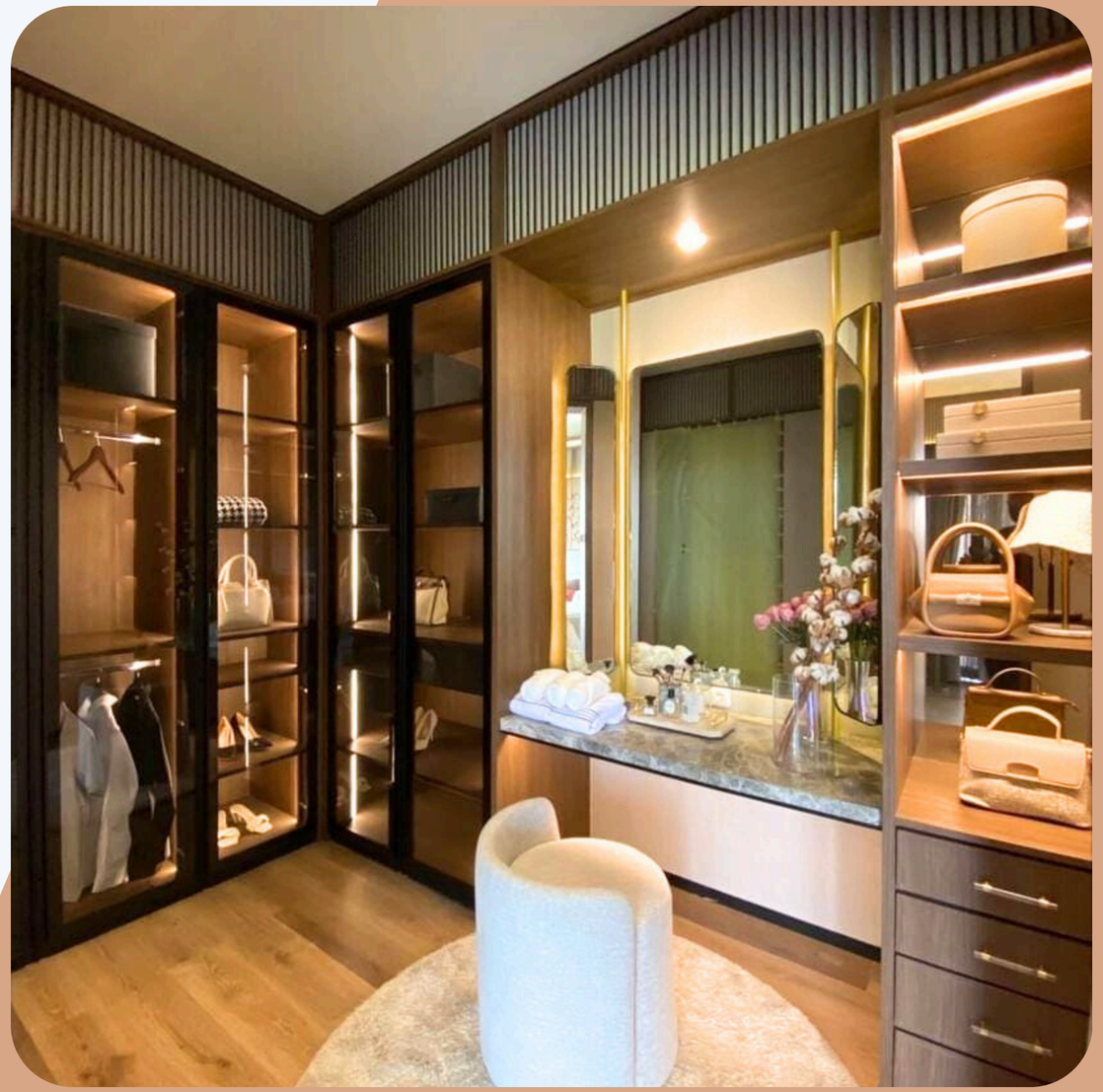

IG : blessedinterior.id



Our Service :

- Design Interior

  Kami menawarkan desain yang estetis dan sesuai dengan tren terbaru untuk hunian dan ruang komersial.

- Jasa Kontraktor

  Meliputi konstruksi, renovasi, dan perbaikan bangunan dengan hasil yang berkualitas dan tepat waktu.

- Landscap

  Membuat desain yang estetis dan fungsional, termasuk pemilihan tanaman, penataan elemen keras (seperti jalan setapak, pagar, dan kolam).

Blessed Living Indonesia

Our Project



1. Suvarna Sutera
2. Lavon Swancity
3. Alam Sutera
4. BSD
5. Gading Serpong
6. Showunit at Tanjung Bunga Makasar
7. Bintaro
8. Salemba
9. PIK
10. Modernland
11. Northland
12. Ancol Mansion
13. Springhill the mansion
14. Puri Mansion
15. Es Teh Indonesia
16. DLL...

IG : blessedinterior.id

Blessed Living Indonesia

Rules

- Survey
- RAB
- Dealling
- Sign agreement letter
- Design
- Production
- Quality Control
- Hand Over



IG : blessedinterior.id

Blessed Living Indonesia

Our Showunit :

- Kios Pasar 8 Blok KC02 Suvarna Sutera
  Jl. Suvarna Utama No.33A, Wana Kerta,
  Kec. Sindang Jaya, Kabupaten Tangerang

- Lavon Swancity, Cluster Allura
  Jl. Allura 12 No.25, Wanakerta
  Kec. Sindang Jaya, Kabupaten Tangerang

